

露出形
HB-4B

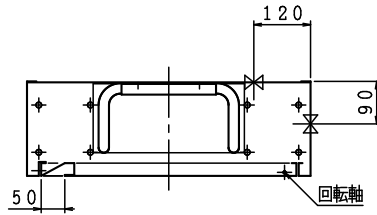

格納品			
消火栓	25×90°	起動スイッチ付	1ヶ
自動調整弁	25	静圧・動圧対応	1ヶ
ノズル	25可変噴霧	アスピレート	1本
ホース	25×30m	保形	1本
ホース収納装置 (PR)			1組
認定評価型式番号: 認評栓第26~43号 [識別番号: WA2-PR25E210]			
使用圧力: 2.0MPa (締切圧) 圧力損失値: 0.16MPa (帝)			

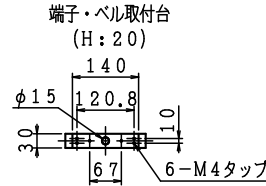

埋込形 注) 本体前面は壁仕上面より前に出さないで下さい。
HB-4A

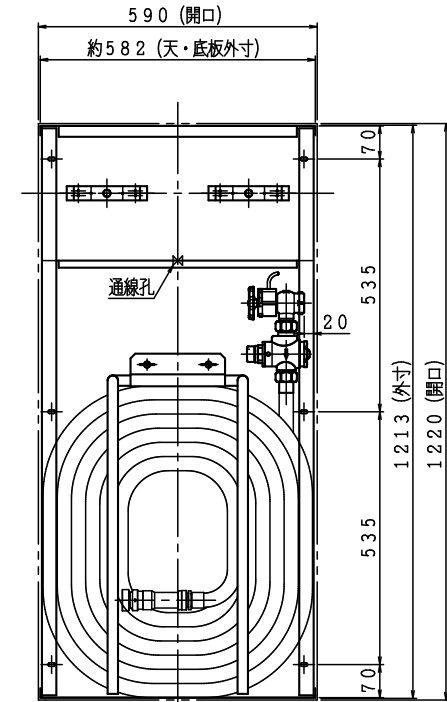
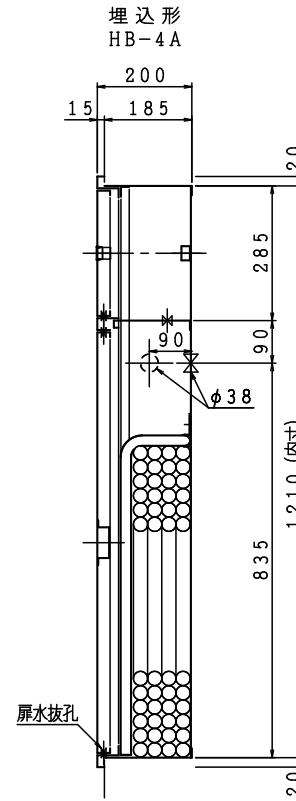
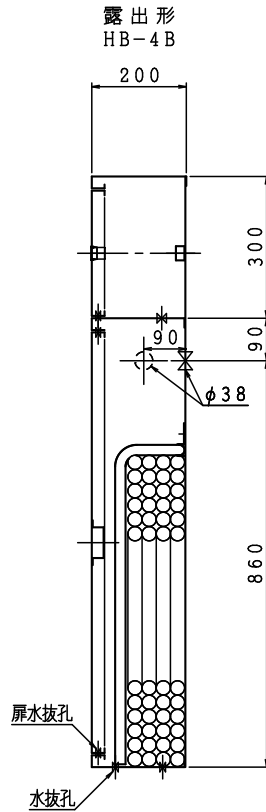
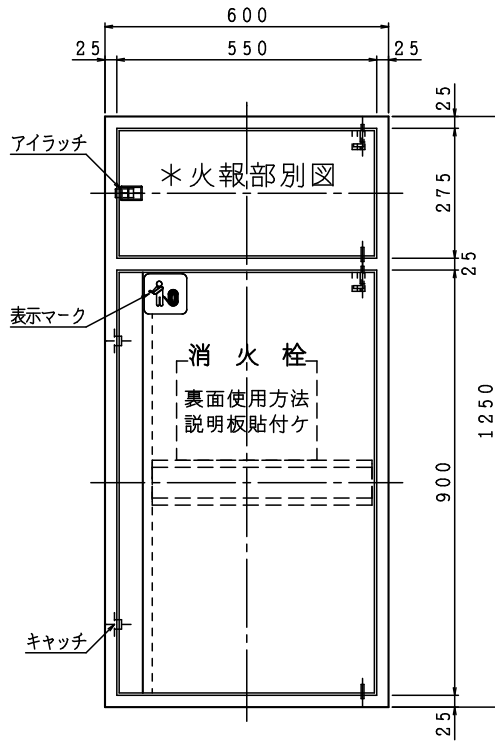
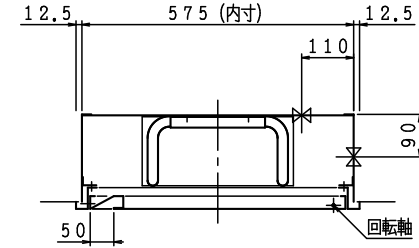

注) 横配管時、側板と消火栓の面間は図中記入寸法をお守り下さい。

材料	t 1.6 電気亜鉛めっき鋼板
仕上	メラミン樹脂焼付塗装
標示	シール文字

A	B	C	D	E	F
---	---	---	---	---	---

図名	広範囲型2号消火栓 (単独形)	図番	SKDLFT-C001
		適用	公共建築工事型

令和7年版

製図日: 2026年3月19日

承認照査製図

IS 鐵立売堀製作所

<p style="text-align: center;">□能美防災 (株)</p> <p>□ リング型表示灯付発信機 □ 薄型表示灯 専用金具</p>	<p style="text-align: center;">□ニッタン (株)</p> <p>□ 表示灯付フラット発信機 □ フラット表示灯 (*1=75)</p>	<p style="text-align: center;">□標準 (発信機 表示灯分離) タイプ</p> <p>□ 発信機 □ 表示灯 □ パラサイン Aタイプ (*1=75)</p>
---	--	--

□ホーチキ (株) 注) 取付方法が2パターンあります。		
<p>□ フラット取付 □ 表示灯 専用金具</p>	<p>□ 表側取付 □ 表示灯 2-M4タップ</p>	<p style="text-align: center;">I S 標準</p> <p>□ 発信機 □ 表示灯 □ パラサイン Aタイプ (*1=75)</p> <p>□ 能美防災 (株) □ ニッタン (株)</p> <p>□ 小型発信機 □ フラット発信機 1MM1W-01 2MM1W-01</p> <p>□ パナソニック (株) or 日本ドライケミカル (株)</p> <p>□ 小型発信機 □ 表示灯 NNF70015</p>

<p style="text-align: center;">□パナソニック (株)</p> <p>□ フラット取付 □ 表示灯 (フラット型) 専用金具</p>	<p style="text-align: center;">□日本ドライケミカル (株) 注) 取付方法が2パターンあります。</p> <p>□ 簡単取付 □ 表示灯 (フラット型)</p>	<p style="text-align: center;">□標準 (発信機 表示灯分離) タイプ</p> <p>□ 発信機 □ 表示灯 □ パラサイン Aタイプ (*1=75)</p>																		
<table border="1" style="width:100%; border-collapse: collapse;"> <tr> <td style="width:50%;">横幅 (w1)</td> <td style="width:50%;">火報ピッチ (P)</td> </tr> <tr> <td style="text-align: center;">550</td> <td style="text-align: center;">150</td> </tr> <tr> <td style="text-align: center;">700</td> <td style="text-align: center;">200</td> </tr> </table>		横幅 (w1)	火報ピッチ (P)	550	150	700	200	<table border="1" style="width:100%; border-collapse: collapse;"> <tr> <td style="width:50%;">図名</td> <td style="width:50%;">図番</td> </tr> <tr> <td>火報一覧図 (横開き)</td> <td>OFE26025-00</td> </tr> <tr> <td>火報機器は別途となります。</td> <td>製図日</td> </tr> <tr> <td></td> <td>2026年 6月 4日</td> </tr> <tr> <td colspan="2" style="text-align: center;">承認 照査 製図</td> </tr> <tr> <td colspan="2" style="text-align: center;"> </td> </tr> </table>	図名	図番	火報一覧図 (横開き)	OFE26025-00	火報機器は別途となります。	製図日		2026年 6月 4日	承認 照査 製図			
横幅 (w1)	火報ピッチ (P)																			
550	150																			
700	200																			
図名	図番																			
火報一覧図 (横開き)	OFE26025-00																			
火報機器は別途となります。	製図日																			
	2026年 6月 4日																			
承認 照査 製図																				